

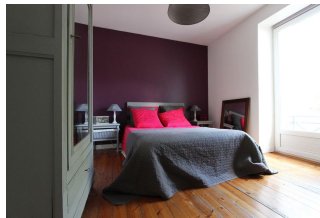

UN DUPLEX ATYPIQUE, AU
 COEUR DES COMMERCES DE
 KERFEUNTEUN.

Prix : --

Ref : 1194



Dans une **petite copropriété**, au premier et dernier étage par une **entrée indépendante**, découvrez cet **appartement de charme**, au format duplex, de 95 m² qui a bénéficié d'une rénovation complète. Beaux **parquets**, hautes fenêtres et belles **hauteurs sous plafond** viennent apporter un **cachet** incontestable, en sus de ses **volumes agréables** tel que l'espace de vie de 38 m² **lumineux** accompagné d'une **cuisine tout équipée**. En agrément de vie, la jouissance d'une **terrasse** en accès direct de l'appartement & un **jardin** indépendant de 38 m² **privatif** avec cabanon. Fort de **trois chambres**, un dressing, un **bureau** & une salle de bains complète, c'est un lieu de vie idéal pour la famille, avec tous les commerces & le réseau bus en bas de l'immeuble. Honoraires Agence inclus : 7%TTC à charge acquéreur.

Environnement : Citadin
 Surface Carrez : 95 m²
 Surface séjour : 38 m²
 Surface balcon/terrasse : 6 m²
 Année de construction : 1930

État général : Très bon
 Nombre de pièces : 5
 Nombre de chambres : 3
 Nombre de salle de bains : 1

Notes complémentaires

Chaudière Vaillant 2016 Couverture remaniement et zinguerie 2005 Velux SDB 2011

Étage : 1
 Ascenseur : Non
 Exposition : Sud
 Type de chauffage : Gaz de ville 2016

Cave: Non
 Charge de copropriété : 12
 Taxe foncière : 1000

