

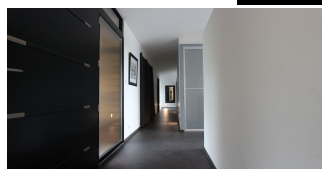

LA SENSATIONNELLE
 CONTEMPORAINE & SON BEL
 ENVIRONNEMENT, AUX
 PORTES DE LA VILLE.

Prix : --

Ref : 787



Un cadre au **calme olympien**, situé aux portes de **Quimper Nord**. Un écrin qui se veut préservé de toutes nuisances, **boisé & aéré** avec pour agrément, cette vue dégagée sur la ville illuminée. Ce beau terrain a su insuffler à l'**architecte** l'inspiration d'une **contemporaine haut de gamme** à l'architecture avancée, dévouée aux sensations de ses habitants. Par son environnement intimiste imposant la sérénité, ses **volumes** changeant aux multiples fuites d'espaces, ou ses **prestations** d'agrément tel le **Spa extérieur & sa vue sur l'horizon**, cette demeure est pour le moins sensationnelle. **Volumes et perspectives** se définissent entre sa **pièce de vie de 75 m²** orientée sur le jardin, la **suite prestataire ouverte sur la terrasse**, ou les chambres d'étages à la vue contrastée entre campagne et ville. **Technique et prestations** s'expriment dans cette **ultra-contemporaine** : **aérothermie** par le sol, **cuisine haut de gamme**, home cinéma intégré ou escalier de designer entres autres. Une demeure superbe, en harmonie total avec son environnement. À **10 min du centre ville, en réseau bus**. Honoraires d'agence inclus : 5,5 % à la charge de l'acquéreur.

Environnement : Suburbain, Ecrin de verdure
 Surface habitable : 165 m²
 Surface séjour : 75 m²
 Surface terrain : 1200 m²
 Année de construction : 2007

État général : Somptueux
 Nombre de pièces : 6
 Nombre de chambres : 4
 Nombre de salle de bains : 1

Notes complémentaires

--

Ascenseur : Non
 Exposition : Sud
 Cave: Non
 Type de chauffage : Aérothermie

Stationnement : Garage et parking
 Taxe foncière : 1500

