

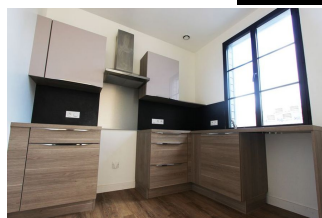

PROCHE CENTRE-VILLE, UN SUPERBE APPARTEMENT TYPE 4 EN DUPLEX.

Loyer : 730 € hors charges

Ref : 775

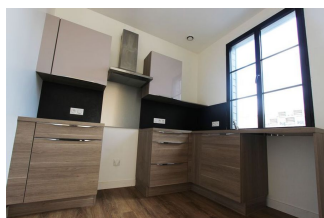

Proche de l'embarcadère de Locmaria et du centre-ville de Quimper. Au dernier étage d'une petite copropriété rénovée, ce superbe appartement duplex de 96 m² comprend en son rez-de-chaussée un bel espace de vie avec une cuisine de 43 m², une chambre, une salle de bains et un wc. A l'étage, un palier et deux chambres dont une petite. **Honoraires Agence : 511 € seulement à la charge du locataire.**

Environnement : Suburbain
 Surface Carrez : 96 m²
 Surface séjour : 43 m²
 Surface balcon/terrasse : 0 m²
 Année de construction : 1900

État général : Excellent
 Nombre de pièces : 4
 Nombre de chambres : 3
 Nombre de salle de bains : 1

Notes complémentaires

Les charges comprennent uniquement le ménage et l'edf des parties communes.

Étage : 2
 Ascenseur : Non
 Exposition : Est-Ouest
 Type de chauffage : électrique inertie

Cave: Non
 Charges locatives : 20 €

