

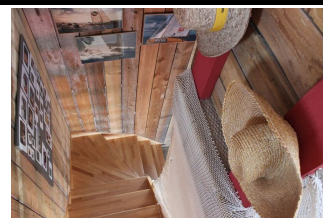

PROCHE CENTRE-VILLE, UNE TRÈS BELLE ANNÉE 50 & SON EXTENSION CONTEMPORAINE!

Loyer : 960 € hors charges

Ref : 1209

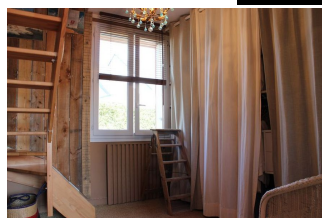
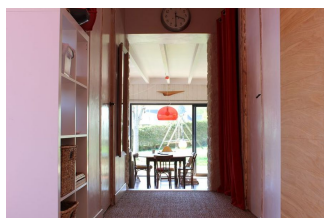
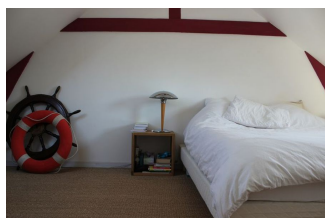

Dans un quartier très **calme**, proche du **centre ville** et des **écoles**, une année 50 relookée, pleine de **charme** et modernisée par une belle **extension contemporaine** bardée de bois. Dès l'entrée, un **espace de vie généreux** avec salon, salle à manger et cuisine aménagée qui mènent via quelques marches à deux chambres, une salle de jeux, un dressing, une salle de bain en rez- de- chaussée. Au 1er étage, un palier spacieux et **lumineux** pouvant servir de bureau ou espace de détente, deux autres chambres sous combles. Un **jardin clos** arboré, fleuri et paysager. **Honoraires Agence : 672 € à la charge du locataire.**

Environnement : Citadin
 Surface habitable : 140 m²
 Surface séjour : 40 m²
 Surface terrain : 520 m²
 Année de construction : 1950

État général : Excellent
 Nombre de pièces : 6
 Nombre de chambres : 4
 Nombre de salle de bains : 1

Notes complémentaires

--

Type de chauffage : gaz + electricité

