

LA MER & LA PLAGE À PIEDS,
 POUR CETTE MAISON AUX
 TRAITS FAMILIAUX.

Prix : --

Ref : 1540

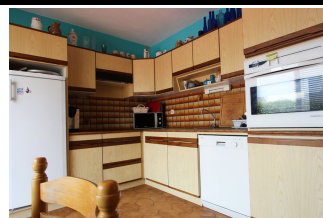

Située sur la commune de NEVEZ à 250 m de la mer & de la plage, cette maison datant de 1978 a été rénovée en partie en 2009. Dans un cadre assez exceptionnel, posée sur un terrain clos et paysager de 975 m², cette maison de 140 m² habitables possède une **vie de plain-pied**, avec une **vue dégagée en pointe sur l'Océan**. De beaux volumes en **rez-de-chaussée** avec une entrée ouverte sur la **cuisine**, un **salon-séjour de 35 m² avec insert**, qui profite d'une **terrasse exposée pleine Ouest**, & une partie nuit avec une **chambre accompagnée d'une salle de bains privative**. A l'étage, vous y trouverez **quatre chambres** dont l'une bénéficiant de **sa propre salle de bains** & une seconde **salle de bains** vient compléter cet étage. Un **garage** avec buanderie et douche, un **cabanon** de jardin non viabilisé agrémentent **la fonctionnalité de ce bien rare**. Honoraires Agence inclus : 5.5%TTC à charge acquéreur.

Environnement : Bord de mer
 Surface habitable : 140 m²
 Surface séjour : 35 m²
 Surface terrain : 975 m²
 Année de construction : 1978

État général : A rafraîchir
 Nombre de pièces : 7
 Nombre de chambres : 5
 Nombre de salle de bains : 3

Notes complémentaires

Prévoir travaux agencement de cuisine et des salle de bains,, ainsi qu'une décoration globale.

Exposition : Est-Ouest
 Type de chauffage : Electrique
 Stationnement : Garage et parking
 Taxe foncière : 1187

